ЖЕНЩИНЫ АСТРАХАНСКОЙ ОБЛАСТИ

АСТРАХАНЬСТАТ

ПО ДАННЫМ ВСЕРОССИЙСКОЙ ПЕРЕПИСИ НАСЕЛЕНИЯ 2020, НА 1 ОКТЯБРЯ 2021 ГОДА

ЧИСЛЕННОСТЬ ЖЕНЩИН

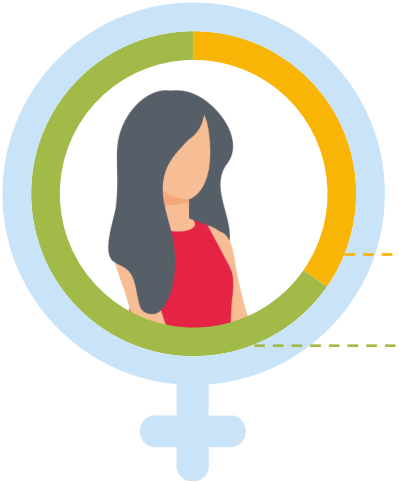

509,6 тысяч человек

53,1% населения области

сельские жители **34,7%**

городские жители **65,3%**

БРАЧНОЕ СОСТОЯНИЕ

из числа указавших состояние в браке

189,7 тысяч человек состоят в браке

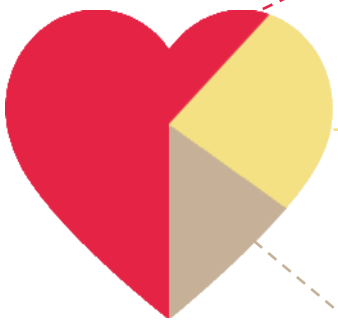

53,6%

официально разведённые, разошедшиеся, вдовые **31,2%**

никогда не состояли в браке **15,2%**

ВОЗРАСТНАЯ СТРУКТУРА

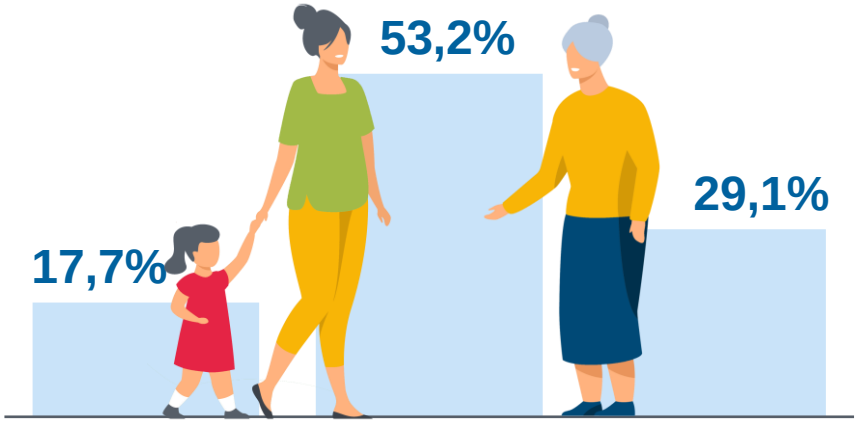

моложе трудоспособного возраста

трудоспособного возраста

старше трудоспособного возраста

ОБРАЗОВАНИЕ

из числа указавших уровень образования

61,0% профессиональное

1,2% - кадры высшей квалификации

1,6% - неполное высшее (незаконченное)

22,8% - высшее

35,4% - среднее профессиональное

общее **37,3%**

16,4% - среднее

8,1% - основное

7,4% - начальное

5,4% - дошкольное

не имеют образования **1,7%**